

DESCRIPCIÓN RUTAS DE RECOLECCIÓN

VEHICULO	MOD	CAPACIDAD	AÑOS DE USO	KM U	KM R	RUTA Z SUR
KENWORK T430 STZ544 RECOLECTOR	2012	11 TON	-2012	9,9	54	
KENWORK T370 0AX004 RECOLECTOR	2005	8 TON	-2005	8,3	58,5	
CHEVROLET NPR OZM092 RECICLAJE	2014	4 TON	-2014	14,2	66	
CHEVROLET NKR WPS496 CASABASURA	2015	2,5 TON	-2015	12,3	45	22
CHEVROLET FVR OLM073 REOCLECTOR	2018	8 TON	-2018	6,3	27	46

Las rutas se realizan dos veces por semana con los siguientes horarios:

VEHICULO	HORARIO U	HORARIO R
KENWORK T430 STZ544 RECOLECTOR	6:00 - 1 PM	5:00 - 12 M
KENWORK T370 0AX004 RECOLECTOR	6:00 - 1 PM	5:00 - 12 M
CHEVROLET NPR OZM092 RECICLAJE	6:00 - 5 PM	5:00 - 5 PM
CHEVROLET NKR TOQ840 CASABASURA	6:00 - 1 PM	5:00 - 1 PM
CHEVROLET FVR OLM073 REOCLECTOR	6:00 - 1 PM	5:00 - 12 M

Nota: Ruta urbana lunes 4 vehículos y jueves 3 vehículos, ruta rural martes 4 vehículos y viernes 3 vehículos, ruta zona sur miércoles 1 vehículo y sábado 1 vehículo.

Los lunes y martes se recogen aproximadamente 27 ton.

Los jueves y viernes se recogen aproximadamente 19 ton.

Los miércoles se recogen en zona sur 4,3 ton y se complementan con servicios especiales y residuos del barrido.

CAMBIOS EN LAS RUTAS A PARTIR DEL 1 DE MARZO DE 2021

VEHICULO	HORARIO U	HORARIO R
KENWORK T430 STZ544 RECOLECTOR	6:00 - 1 PM	5:00 - 12 M

DESCRIPCIÓN RUTAS DE RECOLECCIÓN

KENWORK T370 0AX004 RECOLECTOR	6:00 - 1 PM	5:00 - 12 M
CHEVROLET NPR OZM092 RECICLAJE	6:00 - 5 PM	5:00 - 5 PM
CHEVROLET NKR WPS CASABASURA	6:00 - 1 PM	5:00 - 1 PM
CHEVROLET FVR OLM073 REOCLECTOR	6:00 - 1 PM	5:00 - 12 M
KENWORTH T370 4X2 WPS493 RECOLECTOR	6:00 - 1 PM	5:00 - 12 M

VEHICULO	MOD	CAPACIDAD
KENWORK T430 STZ544 RECOLECTOR	2012	11 TON
KENWORK T370 0AX004 RECOLECTOR	2005	8 TON
CHEVROLET NPR OZM092 RECICLAJE	2014	4 TON
CHEVROLET NKR WPS596 CASABASURA	2015	2,5 TON
CHEVROLET FVR OLM073 REOCLECTOR	2018	8 TON
KENWORTH T370 4X2 WPS493 RECOLECTOR	2019	8 TON

RUTAS URBANAS (MACRO RUTA)			
DESCRIPCIÓN POR MICRO RUTAS	KM	H. INICIO	H. FIN
RUTA 1 GUANTEROS	7,60	6:00 a. m.	1:00 p. m.
RUTA 2 EL PLAN	14,22	6:00 a. m.	1:00 p. m.
RUTA 3 PARCELACIONES	10,27	6:00 a. m.	11:00 a. m.
MICRO RUTA APOYO- La Inmaculada	10,91	6:00 a. m.	10:00 p. m.

RUTAS RURALES NORTE (MACRO RUTA)			
DESCRIPCIÓN POR MICRO RUTAS	KM	H. INICIO	H. FIN
RUTA 1 ZONA NORTE – CARRIZALES	39,67	5:00 a. m.	1:00 p. m.
RUTA 2 ZONA NORTE - EL CHUZCAL	69,87	5:00 a. m.	1:00 p. m.
RUTA 3 ZONA NORTE - ANILLO COMERCIAL	25,9	5:00 a. m.	12:00 a. m.
MICRO RUTA APOYO ZONA NORTE 1- SALADOS	27,01	5:00 a. m.	12:00 p. m.
MICRO RUTA APOYO ZONA NORTE 2- EL CHUZCAL	45,11	12:00 p. m.	4:00 p. m.

RUTAS RURALES ZONA SUR (MACRO RUTA)			
DESCRIPCIÓN POR MICRO RUTAS	KM	H. INICIO	H. FIN
RUTA 1 ZONA SUR MIERCOLES PANTALIO	62,26	5:00 a. m.	1:00 p. m.

DESCRIPCIÓN RUTAS DE RECOLECCIÓN

MICRO RUTA APOYO ZONA SUR 1-LLANADAS	21,26	5:00 a. m.	10:00 p. m.
--------------------------------------	-------	------------	-------------

RUTAS RECICLAJE URBANA MIERCOLES (MACRO RUTA)			
DESCRIPCIÓN POR MICRO RUTAS	KM	H. INICIO	H. FIN
RUTA 1 CENTRO	18,78	6:00 a. m.	3:00 p. m.
RUTA 2 EXTERNA	14,16	6:00 a. m.	3:00 p. m.

RUTAS RECICLAJE RURAL (MACRO RUTA)			
DESCRIPCIÓN POR MICRO RUTAS	KM	H. INICIO	H. FIN
RUTA ZONA NORTE- MARTES Y VIERNES	95,40	5:00 a. m.	5:00 p. m.
RUTA ZONA SUR- JUEVES CADA 15 DIAS	63,10	6:00 a. m.	5:00 p. m.

RUTAS ORGANICO URBANA (MACRO RUTA)			
DESCRIPCIÓN POR MICRO RUTAS	KM	H. INICIO	H. FIN
RUTA 1 BICENTENARIO-CENTRO-BARRIOS	19,50	6:00 a. m.	2:00 p. m.
RUTA 2 EL PLAN- EL ROSARIO-PARCELACIONES	10,18	6:00 a. m.	1:00 p. m.

Los lunes y jueves se opera inicialmente con un vehículo compactador (WPS493 U OLM073) para recolección de los residuos orgánicos:

Ruta 1: Inicia parque principal, toma calle 19 hacia el D1, va hasta el almacén municipal, Baja por la Carrera 19 tomando todas las calles en el margen derecho a izquierdo de la misma, barrio Guanteros, Brisas del Edén, Cueva del Humo, Ciudadela educativa, Sector del Puente Colorado, Bicentenario, Puente de Chapineros, Pinares, Bosques de Normandía, Retiro Campestre, La Primavera, Villas de Pempenao, Carrera 20 hasta la Bomba de Pinares, Entrada principal desde el Puro Cuera hasta el parque principal, Salida hasta maderos de El Retiro, Parcelaciones Praderas, Mesa del Campo, Danza del Campo, Parcelas del otro Lado, Martin Pecador, Sabana, El Mirador, Barrio el Pino, La Macarena, La Acuarela, Corvisol, El Corralito, La Aldea, Riberas, Retiro del Viento, Calle 19 hasta el Parqué.

Ruta 2: Carrera 20 la Casona, La Glorieta, Parque de San José, La Chiquilina, Hospital, El Rosario, El Esquinazo, Barrio El Plan.

Micro ruta con sectores de difícil acceso: La Inmaculada, La Macarena, el Rosario.

Rutas de Ordinarios

Ruta 1: Guanteros en la zona urbana los lunes y martes, inicia en el parque principal, baja por la carrera 19, entra a brisas del Edén, Baja hasta el Éxito, toma la carrera 19 hasta el puente de Chapineros, recorre el Bicentenario, Bosques de Normandía, baja a

DESCRIPCIÓN RUTAS DE RECOLECCIÓN

Puro Cuero para tomar la carrera 20 hasta el parque principal, baja por la carrera 21 hasta SOTRARETIRO y luego toma los barrios, El Pino, La Macarena, La Acuarela y Corvisol. Este recorrido es de 7,6 Km más 205 km al sitio de disposición final.

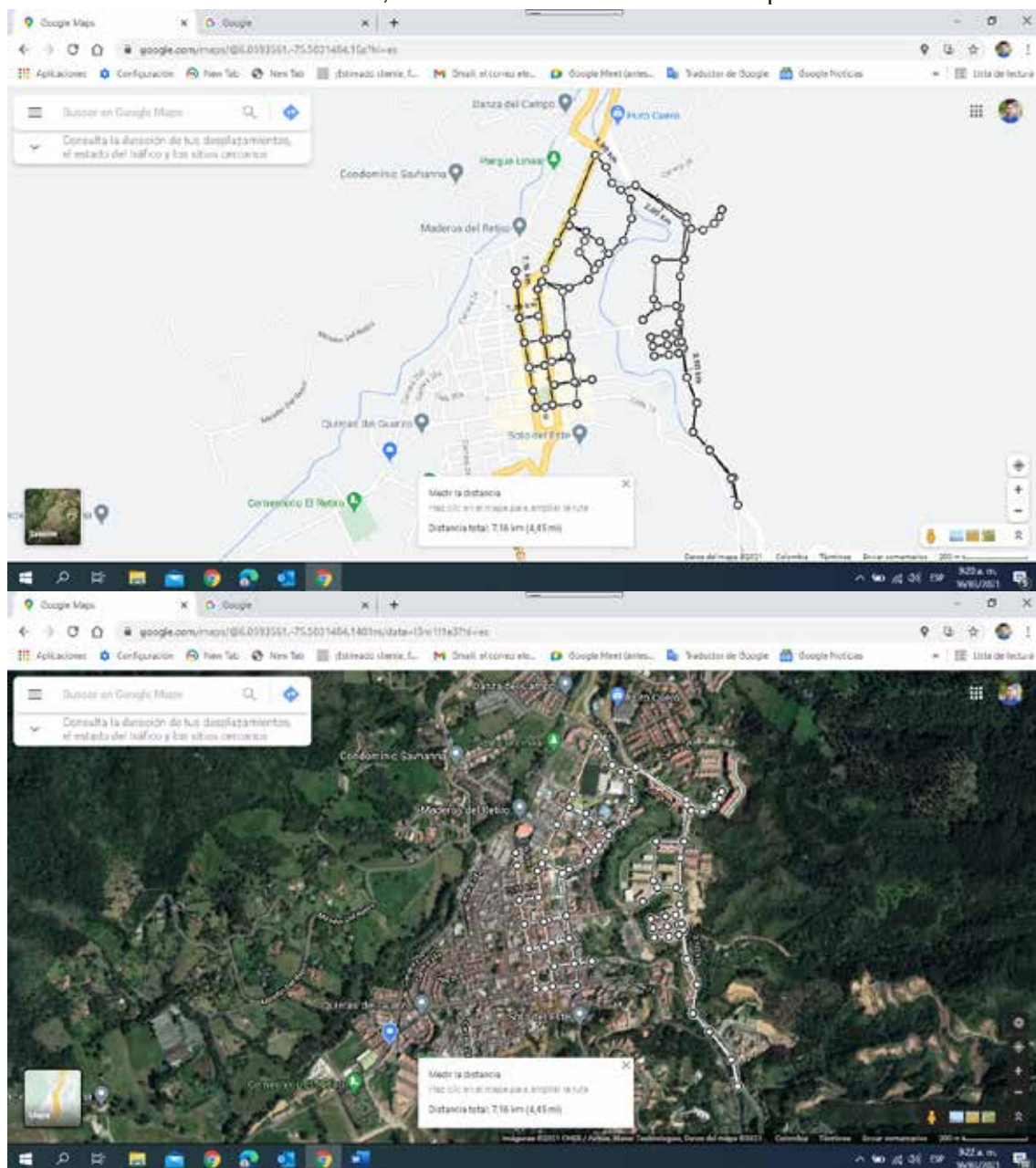

Ruta 2: El Plan en zona urbana los lunes y jueves, inicia en el parque principal, hacia la calle 19, sube hacia la glorieta, baja por el parque San José, entra a la vía La Guija hasta la finca La Chiquilina y Soto del Este, recorre los barrios El Rosario, El Pan, La Aldea, Riberas, Retiro del viento, sube por la vereda el Carmen hasta llegar a la finca La Grecia a unos 3 kilómetros de la cabecera municipal, va las unidades residenciales, Parcelas del otro lado, Mesa y Danza del campo, Mirador del Retiro. Este recorrido es de 14,22 Km 205 km al sitio de disposición final.

Ruta Urbana 2 Barrio el Plan, Carmen bajo. Recorrido 14,22 Km.

DESCRIPCIÓN RUTAS DE RECOLECCIÓN

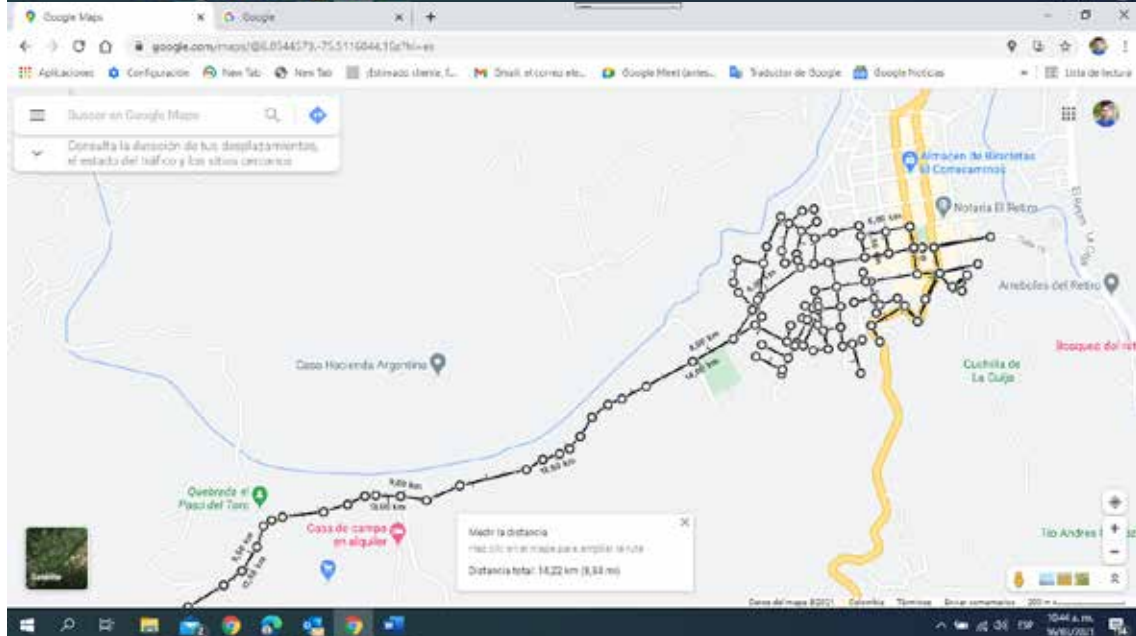
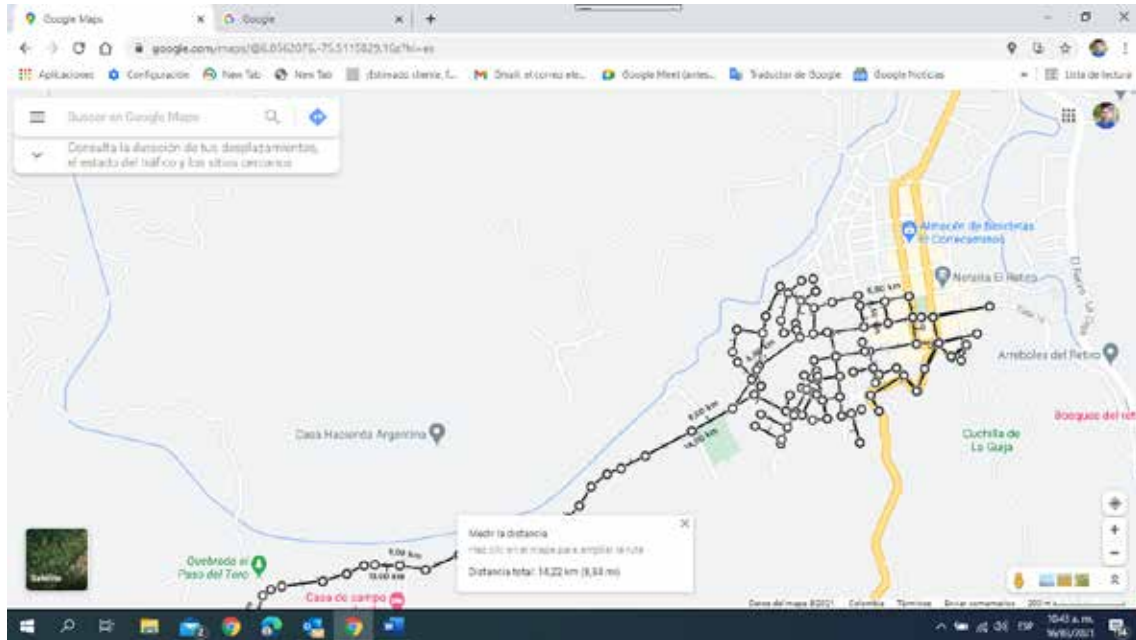

DESCRIPCIÓN RUTAS DE RECOLECCIÓN

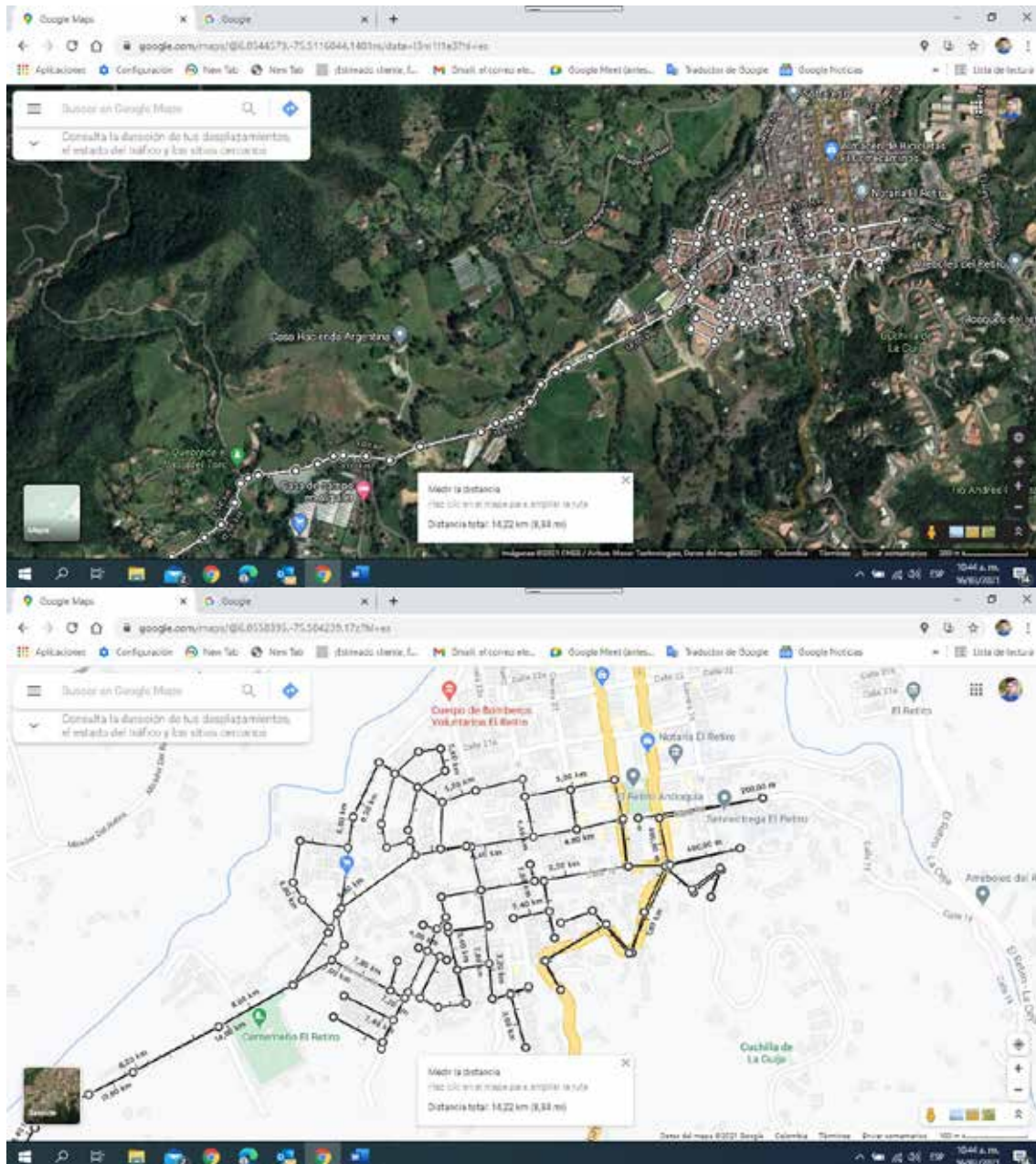

RUTA 3: Parcelaciones Inicia en el parque Principal, Retiro campestre, puro Cuero, La primavera, Lagos del Retiro, Villas de Pempenao, Tahamies, La Ribiera, Retiro Verde, Mall Macedonia y Media Luna, Luis Ines, San Rafael, Parcela del otro lado, Praderas, mesa y danza del Campo, El Mirador, Martin Pescador, Sabana, Torre La Foresta, recorrido de 10,57 Km más 205 al sitio de disposición.

DESCRIPCIÓN RUTAS DE RECOLECCIÓN

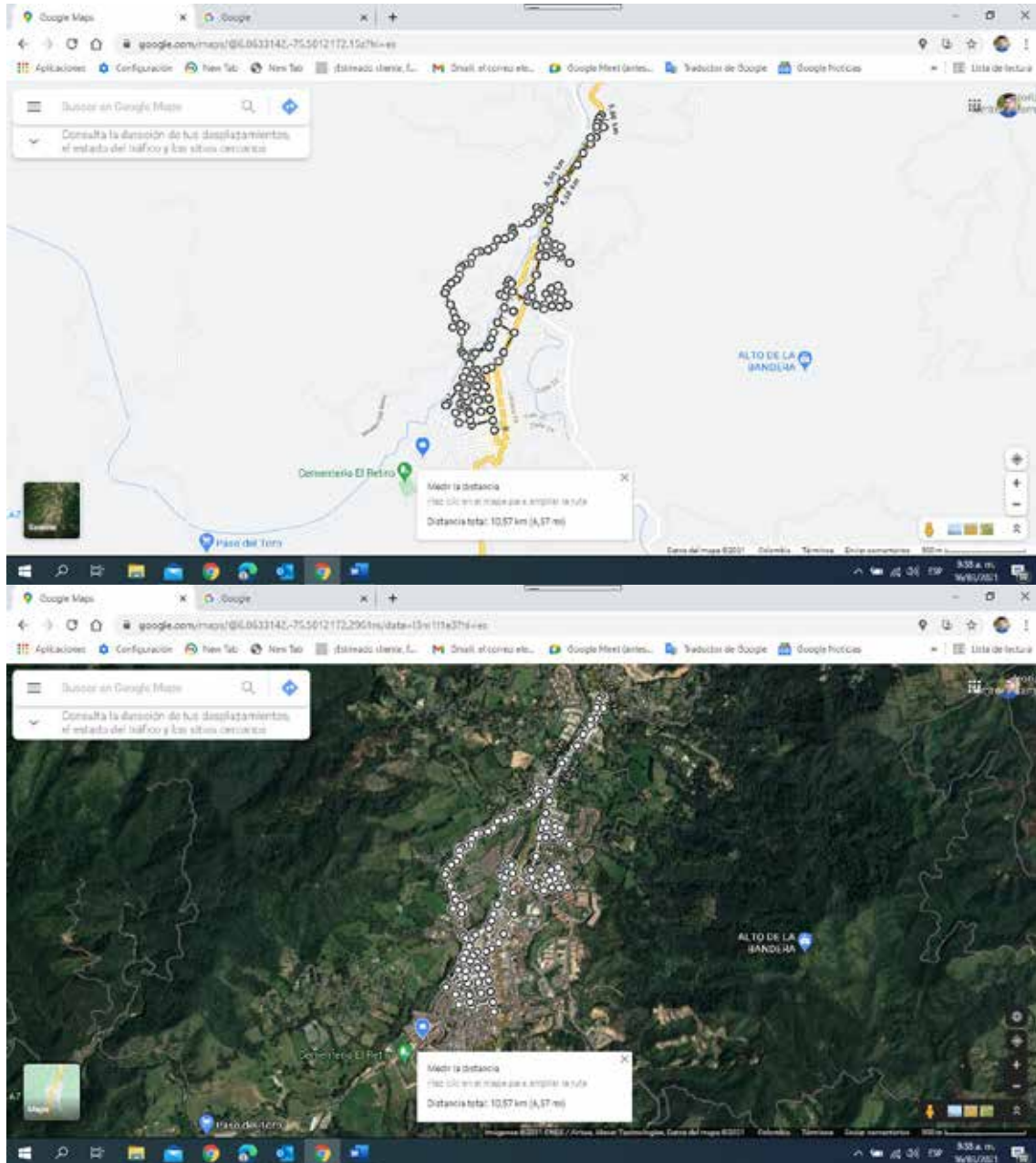

DESCRIPCIÓN RUTAS DE RECOLECCIÓN

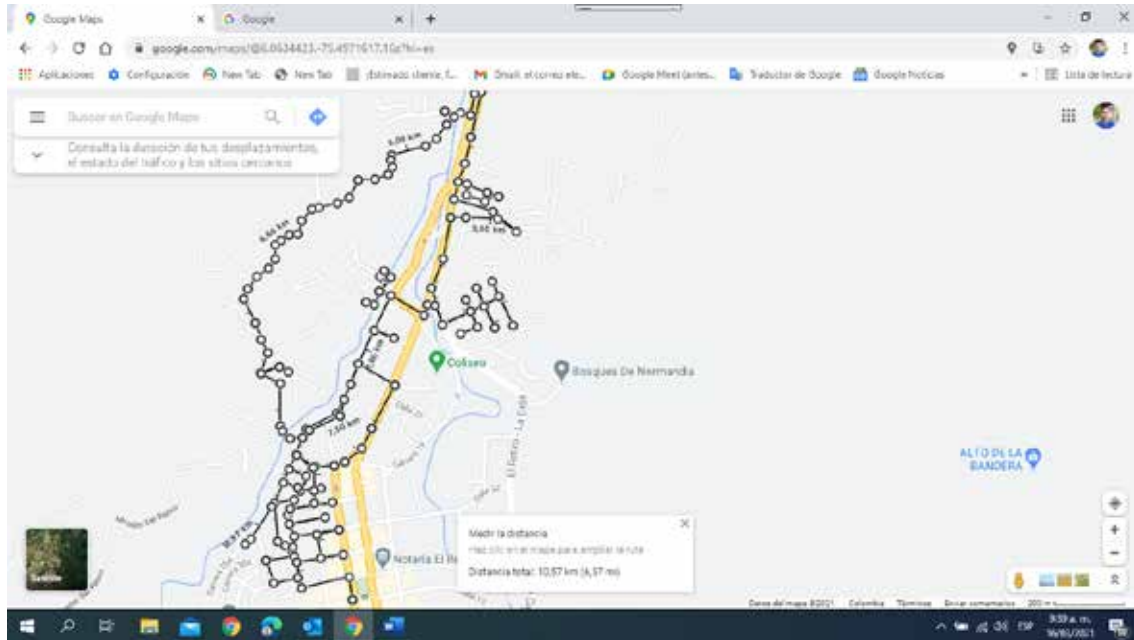

Micro ruta con NKR WPS596, Barrio la Inmaculada, El Rosario, La Macarena, Canastilla La Palencia, Canastilla la Carlota, Chapineros, Calles sin Acceso, sector el SENA, Orgánico Pinar del Rio. Recorrido 10,91 Km.

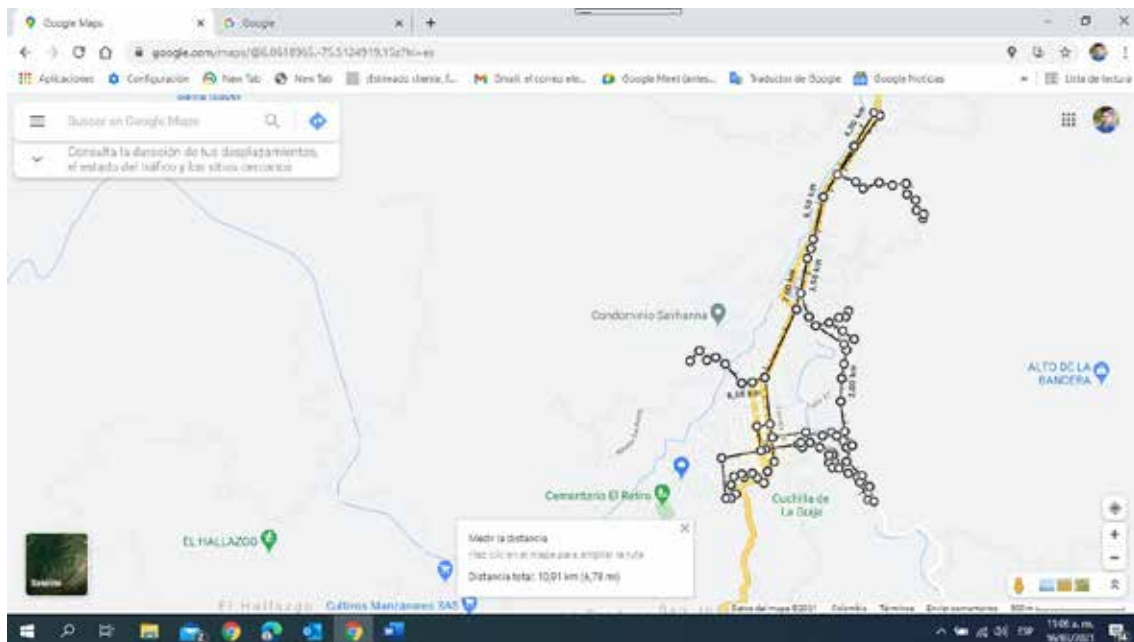

DESCRIPCIÓN RUTAS DE RECOLECCIÓN

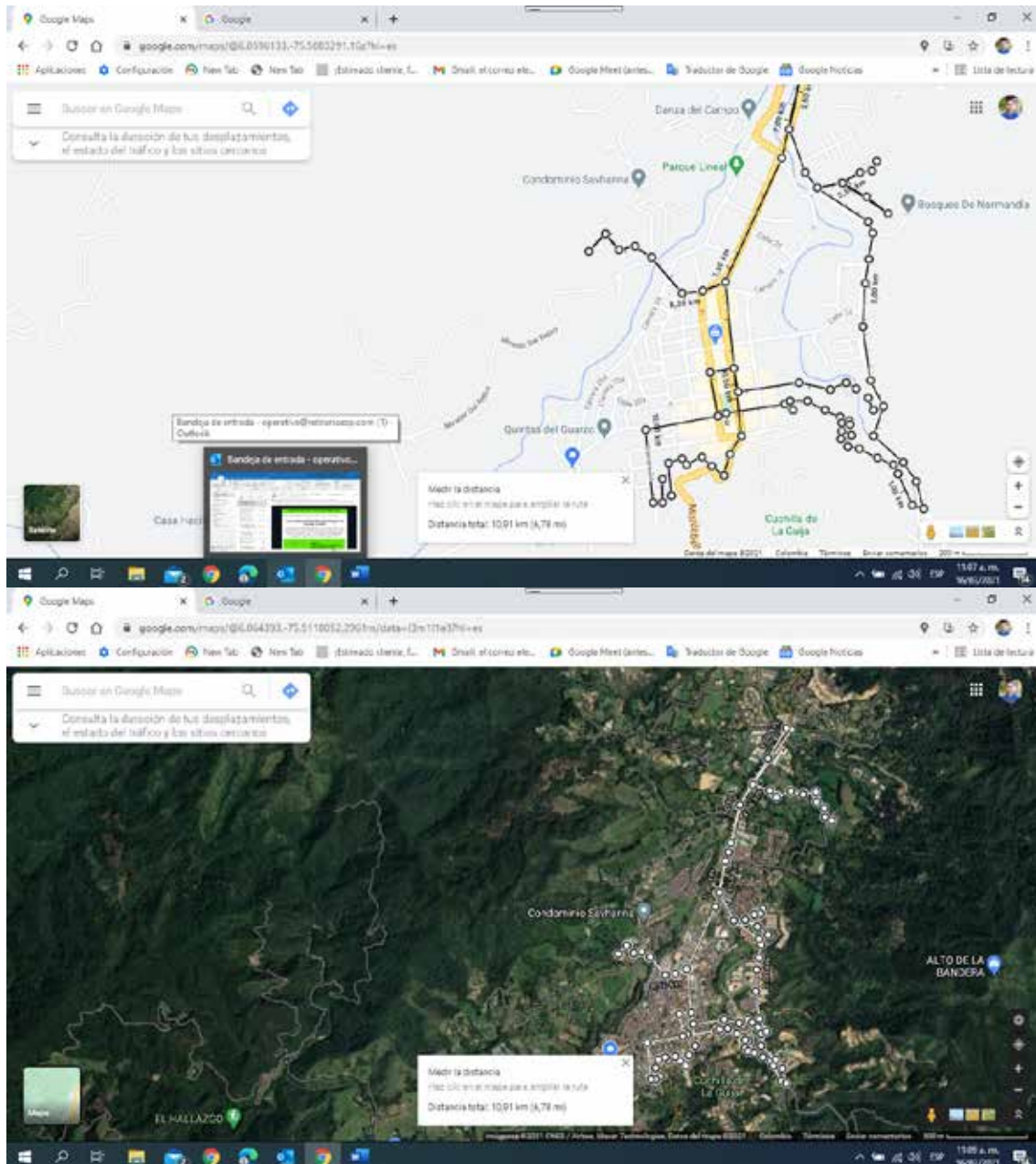

Apoyo con el de reserva WPS u OLM, según la cantidad de residuos.

Ruta 1 rural zona norte Carrizales: sube hasta el alto de Carrizales, sube al peaje para tomar la vía del Escobero y llegar hasta el alto entrando a todas la parcelaciones y unidades residenciales, baja entrando a Belmont, colegio de Carrizales, Hacienda Fizebad, Chagualos, La Candelaria, centro comercial La Fe, entrando por la vía La Fe El Retiro hasta Puro Cuero. Es de 39,67 km más 205 km al sitio de disposición final.

DESCRIPCIÓN RUTAS DE RECOLECCIÓN

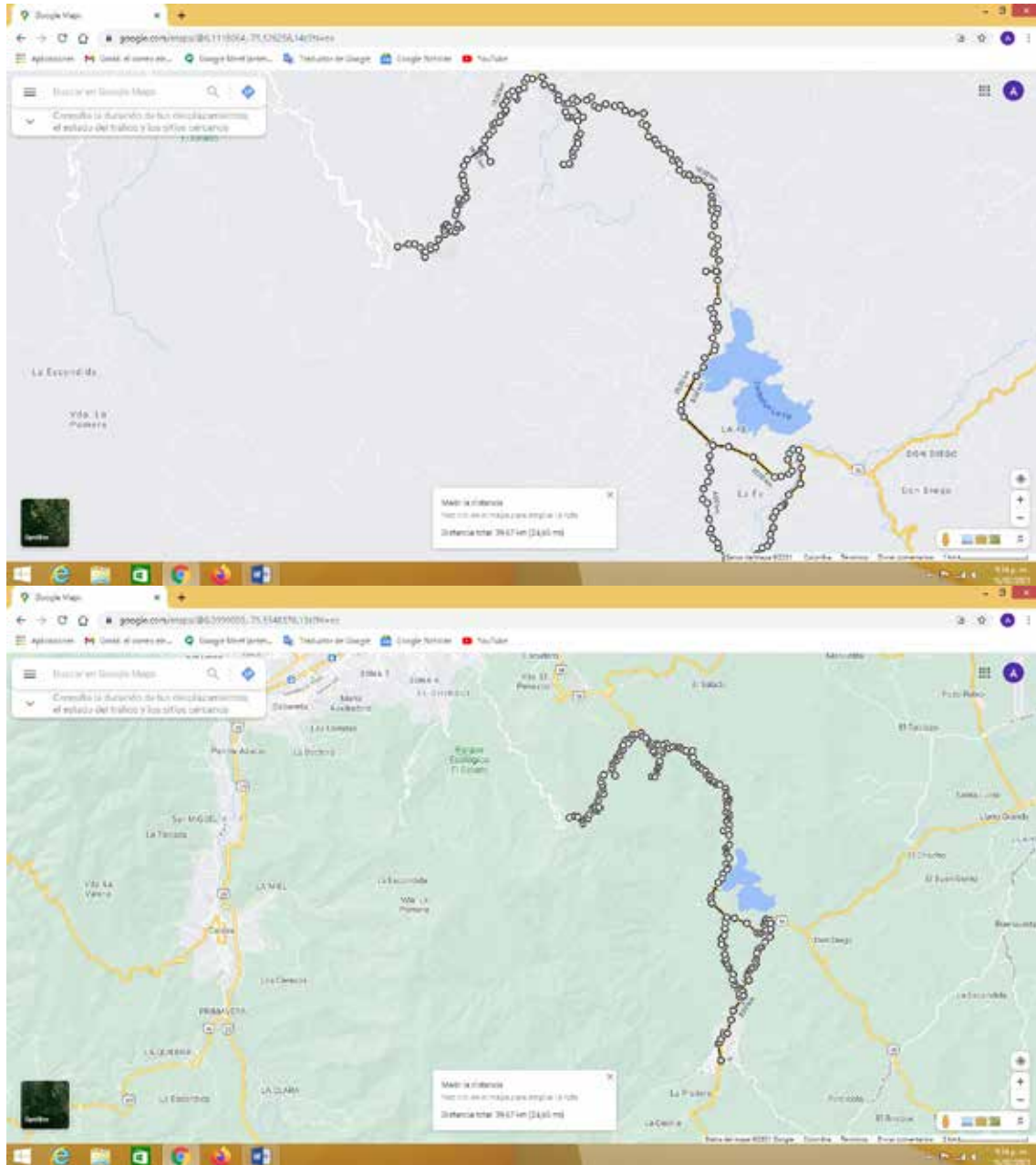

DESCRIPCIÓN RUTAS DE RECOLECCIÓN

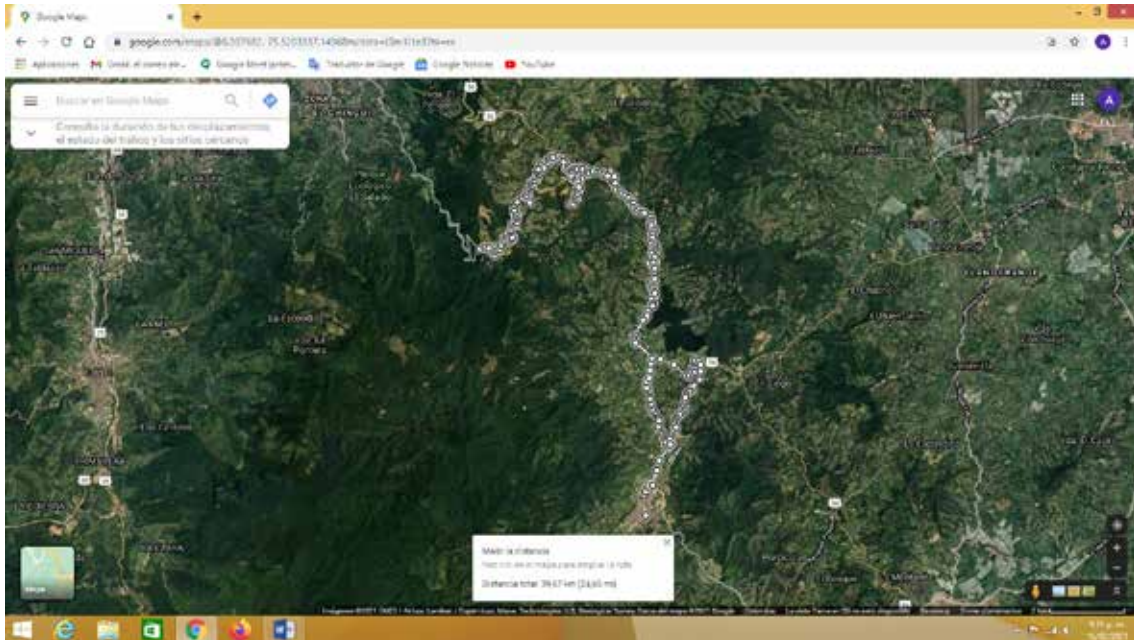

Ruta 2 zona norte Chuzcal: En la rural los martes y viernes, inicia con Puro cuero, sube hasta las partidas hacia San José y La Ceja a unos 10 kilómetro, baja hasta la vía que de Pantanillo sale a Lejos del Nido, entra hasta la escuela de esta vereda, sale hasta la vía Medellín La Ceja, sube hasta el alto de La Ceja, baja para entrar al sector de Lagos de Pontezuela a unos 2,5 kilómetros de la vía principal, baja y entra al Portento sector La Duenda hasta las vírgenes a 2,7 kilómetros de la vía principal, baja y toma la vía a Llano grande entrando al sector Altos de Villa Mazarello, El guineo y La Leona, regresa hasta Don Diego, La Fe, El Retiro recogiendo parcelaciones, casetas y fincas que hay en las vías. Este recorrido es de 69,87 Km 205 km al sitio de disposición final.

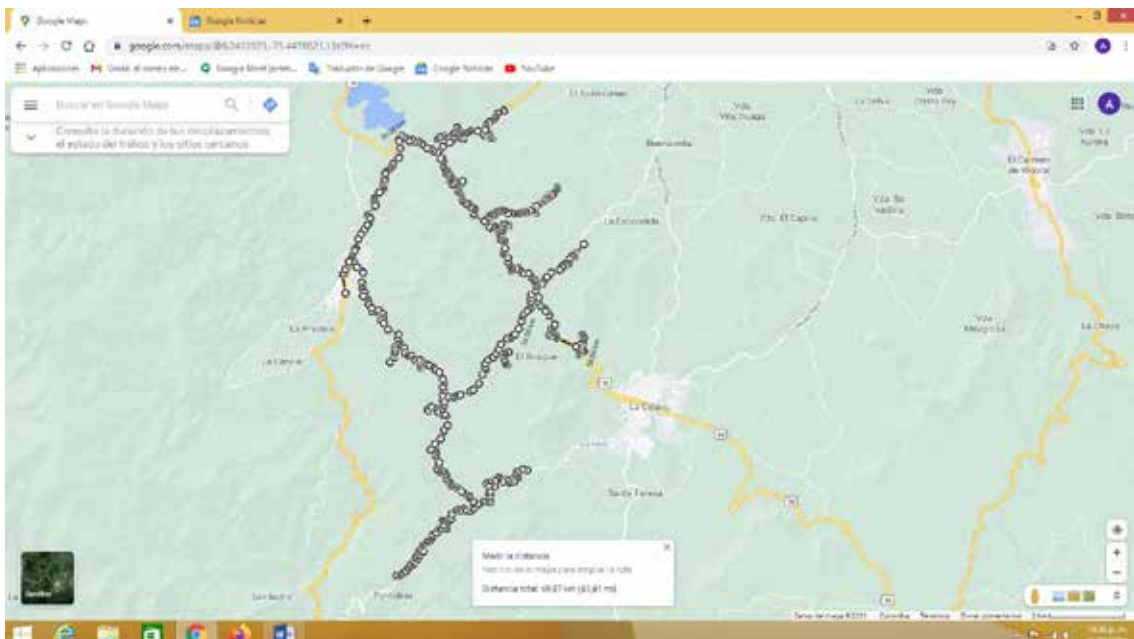

DESCRIPCIÓN RUTAS DE RECOLECCIÓN

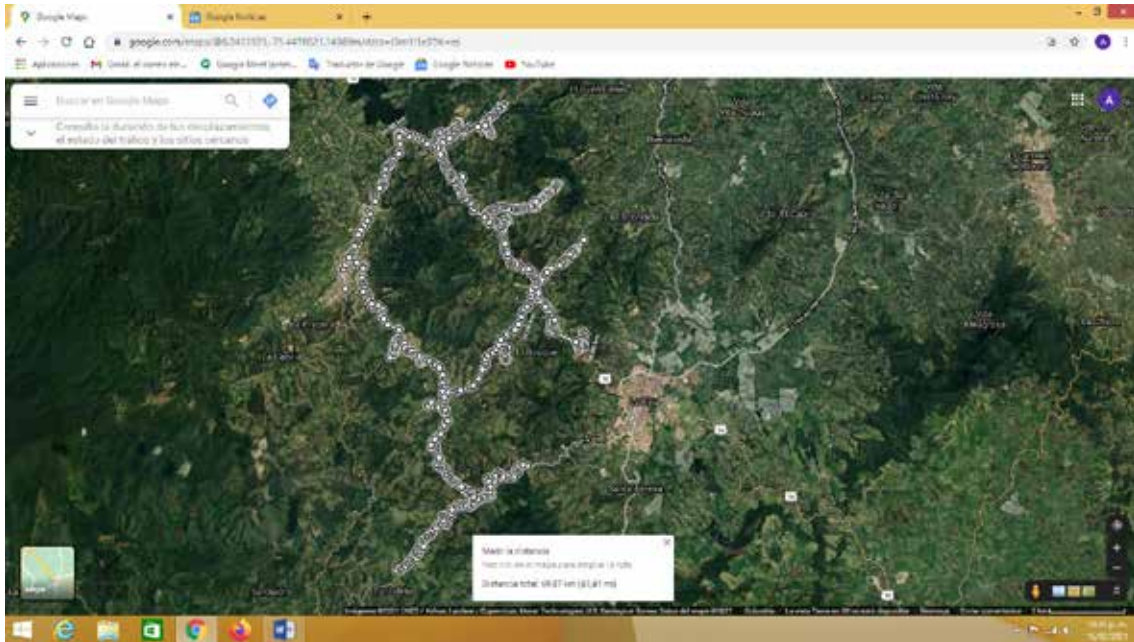

Ruta 3 Zona rural comercial: En la rural los martes y viernes, arranca desde Puro cuero, entra por la Maria, sale a la vía Medellín La Ceja, y realiza el anillo de la Fe, sube hasta el Puente de Carrizales Bajo, baja hasta Don Diego tomando la vía hacia Llano grande, regresa hacia la Fe y toma la vía hasta llegar al puente de la María. Es de 25,9 km más 205 km al sitio de disposición final.

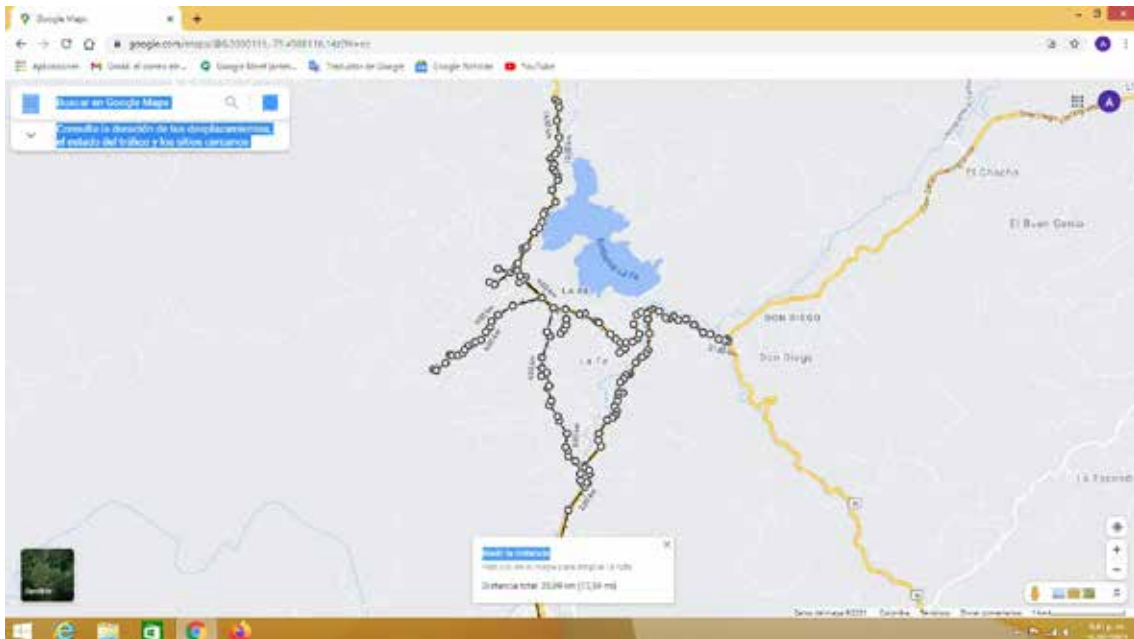

DESCRIPCIÓN RUTAS DE RECOLECCIÓN

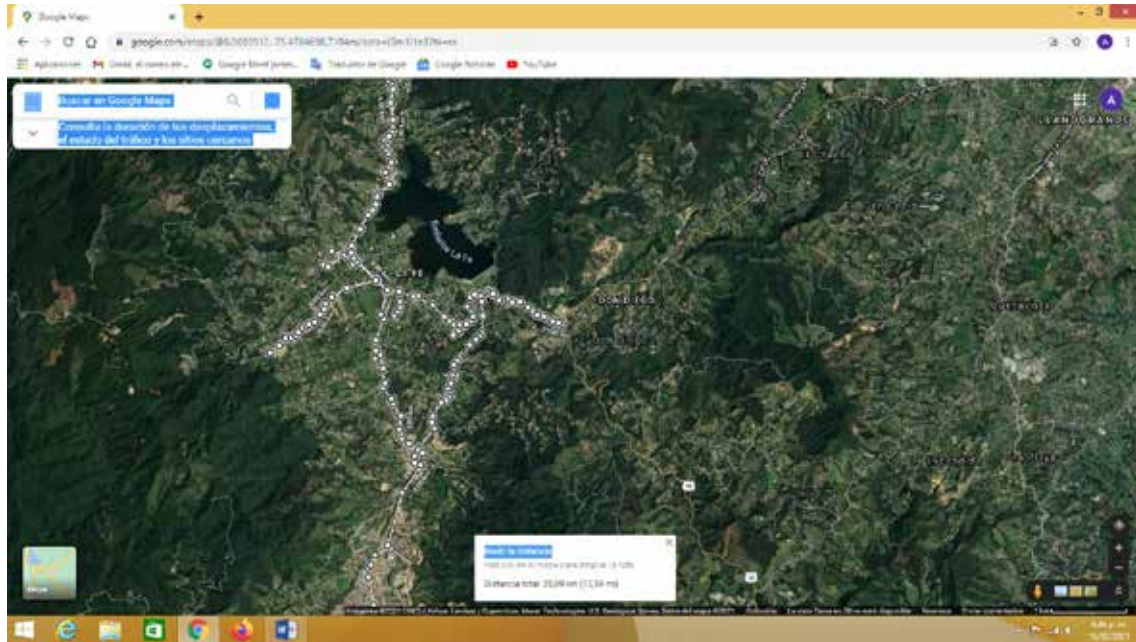

Ruta rural norte 1 Apoyo NKR Paulandia, San Rafael, Cañada de las Flores, zonas de difícil acceso. Recorrido 27,01 Km.

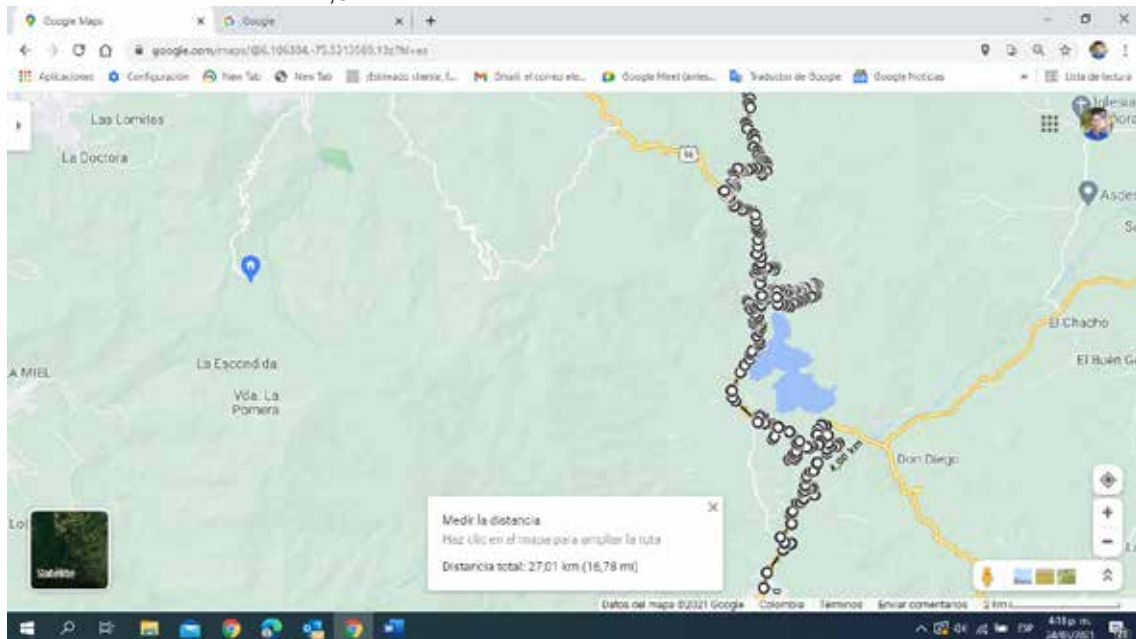

DESCRIPCIÓN RUTAS DE RECOLECCIÓN

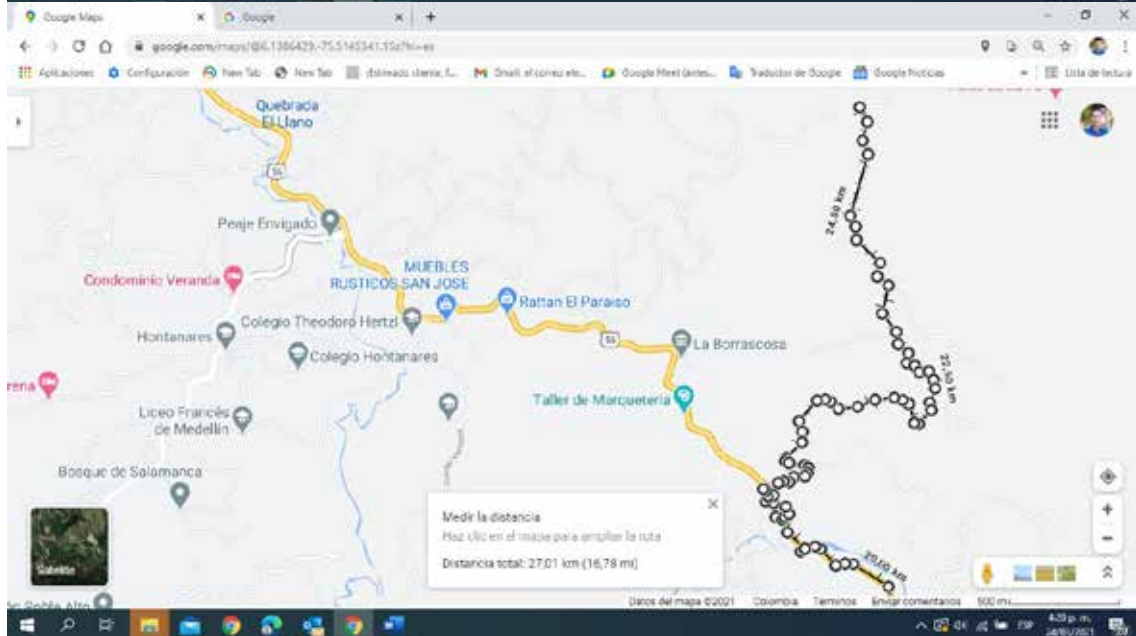
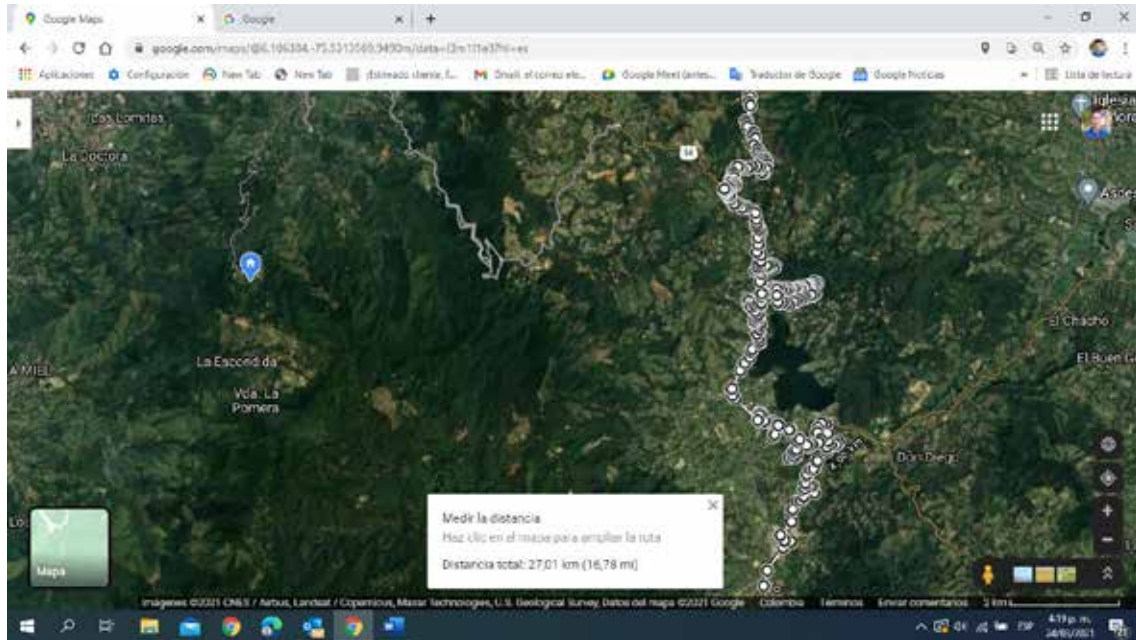

DESCRIPCIÓN RUTAS DE RECOLECCIÓN

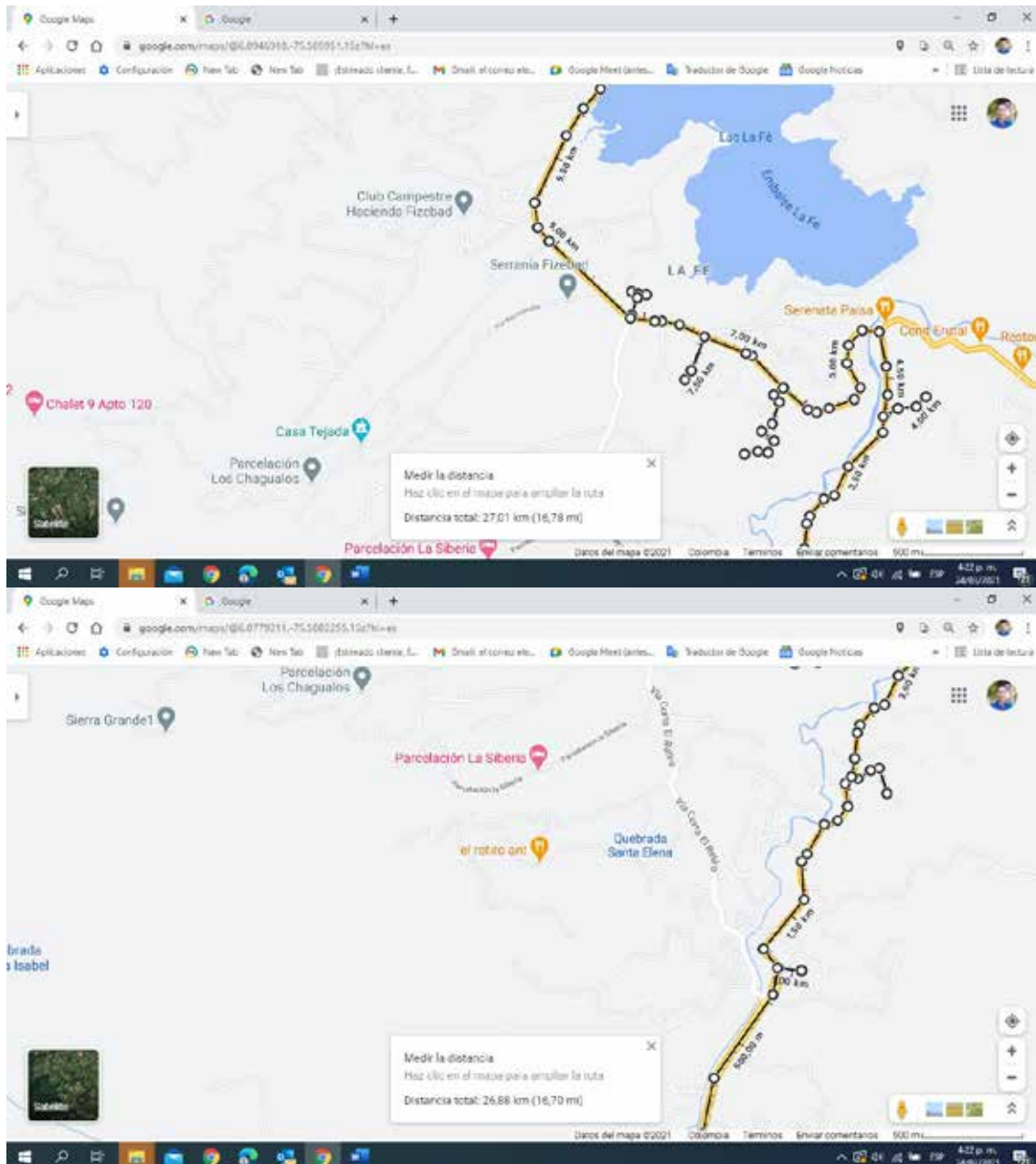

Ruta de apoyo rural 2 NKR, La Cadelaria, Flot la Lorena, Las Burbujas, Lejos de l Nido, El Cultivo, Chirimias, La Campanita, El Descanso, Recorrido 45,11 Km.

DESCRIPCIÓN RUTAS DE RECOLECCIÓN

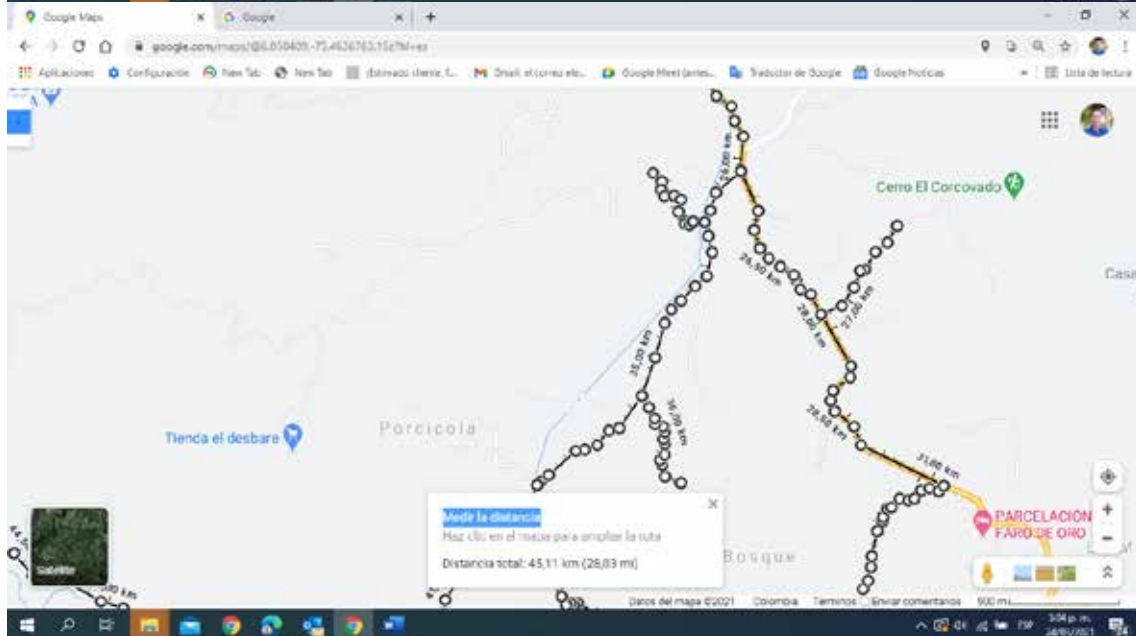
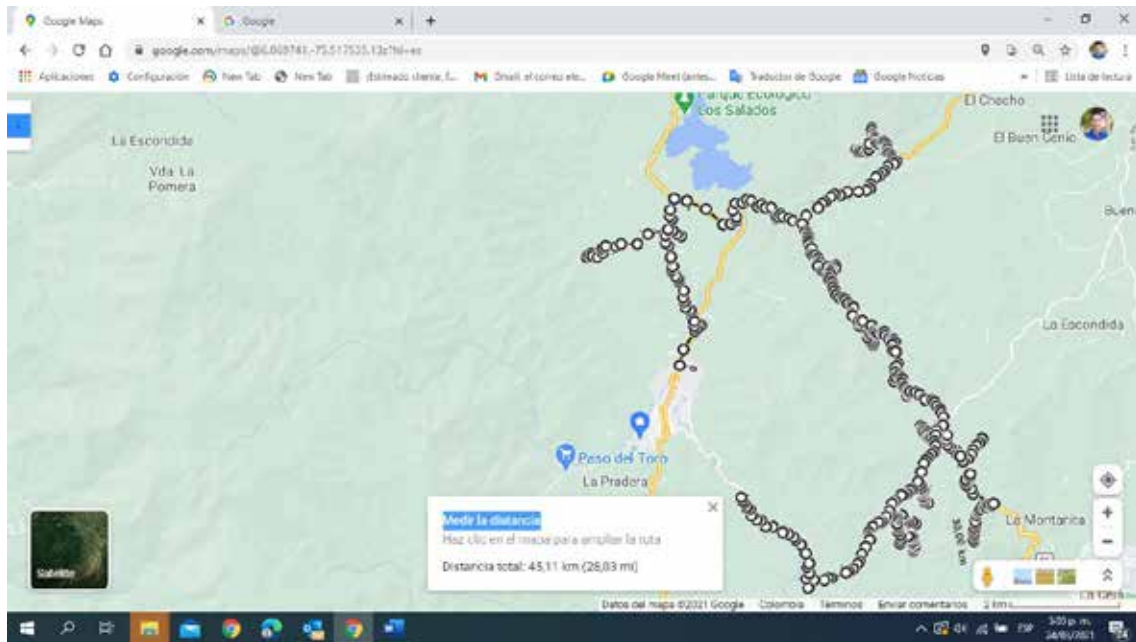

DESCRIPCIÓN RUTAS DE RECOLECCIÓN

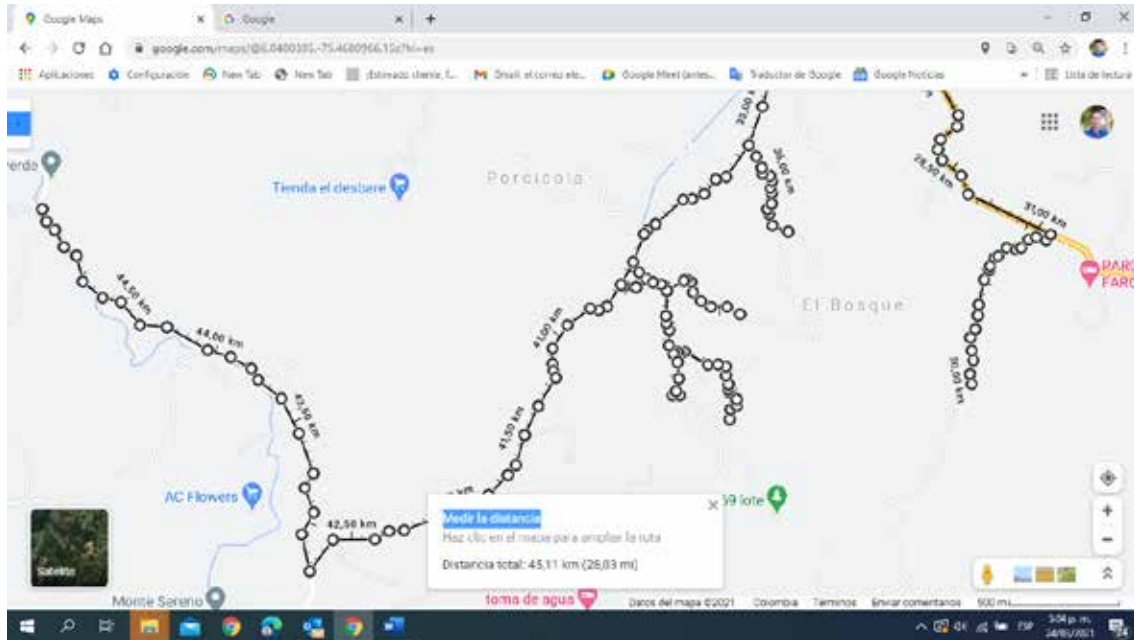

OLM073: Ruta zona sur, una vez por semana, La Amapola, Pantalio viejo, Pantalio, El Tablero, Circuito Tabacal alto y bajo, Los Miedos, Nazaret, Puente Peláez, La Luz, La Guija La Chiquilina, Parque Principal. Recorrido 62,26 Km más 205 Km al sitio de disposición.

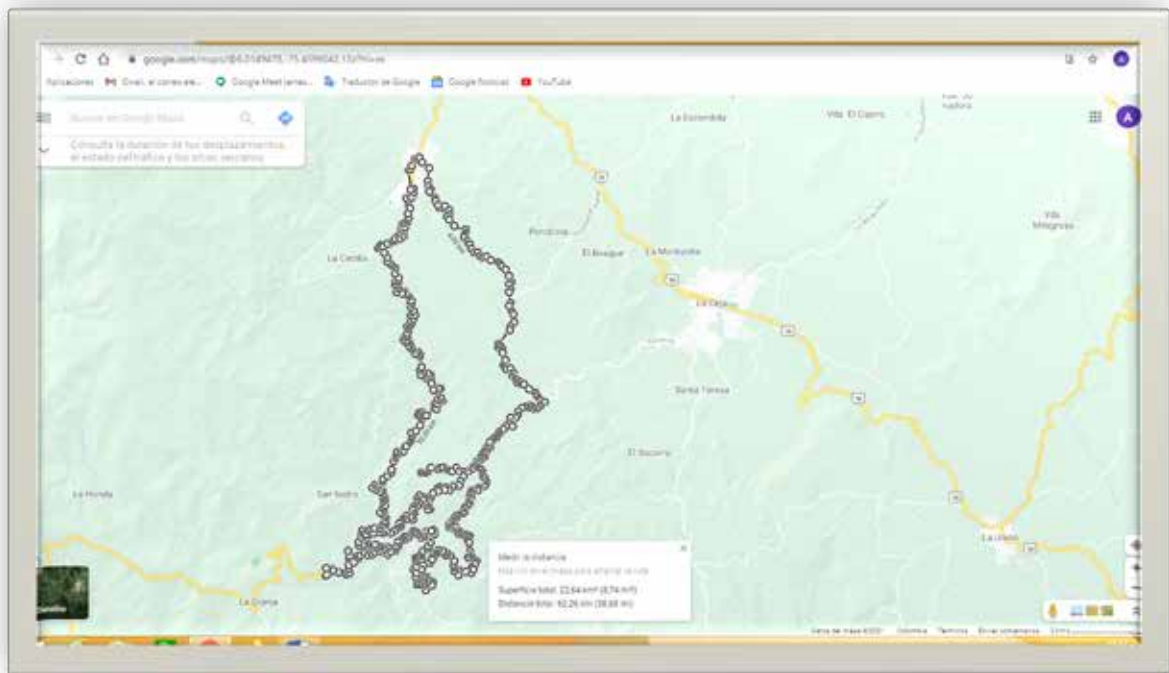

DESCRIPCIÓN RUTAS DE RECOLECCIÓN

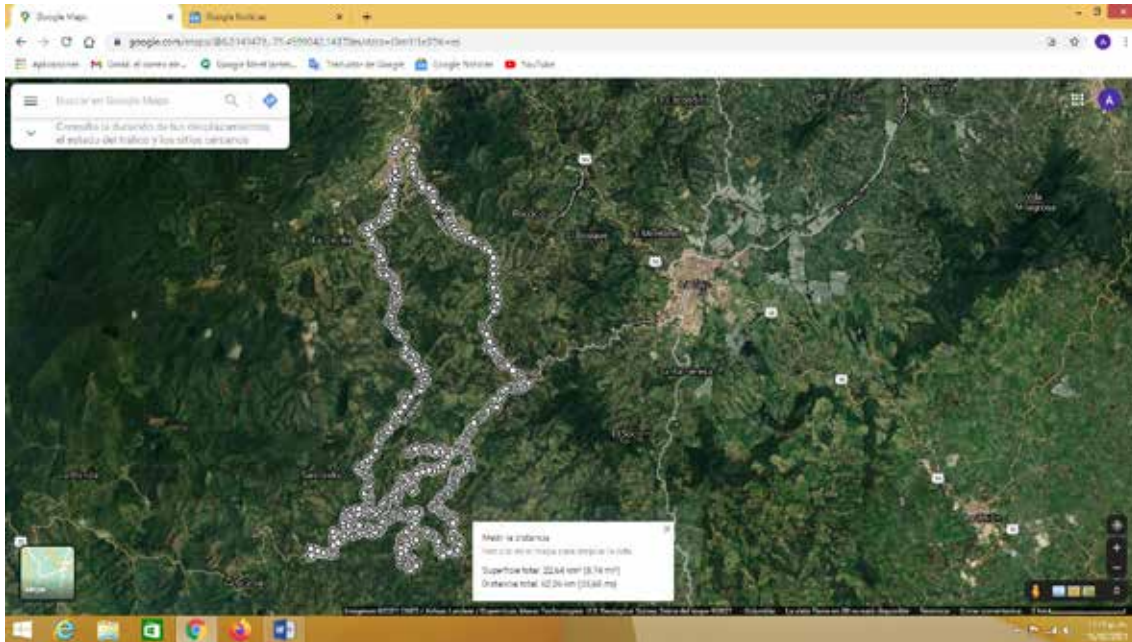

Ruta rural Llanadas, Flandes Apoyo NKR, zonas de difícil acceso días Miércoles cada 8 días. Recorrido 21,26 Km.

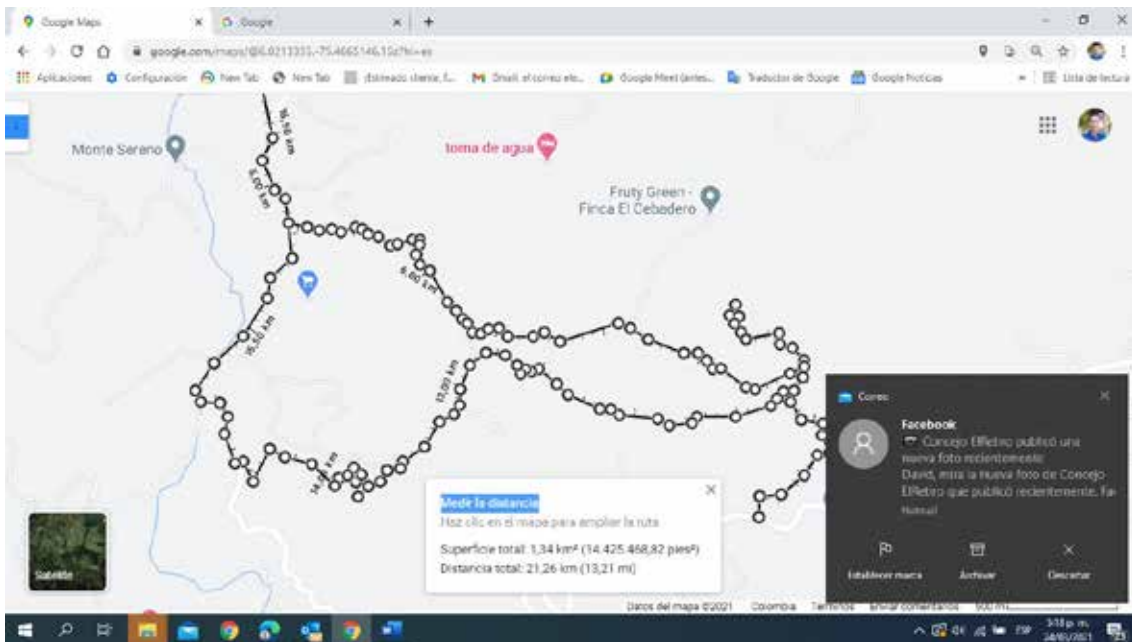

DESCRIPCIÓN RUTAS DE RECOLECCIÓN

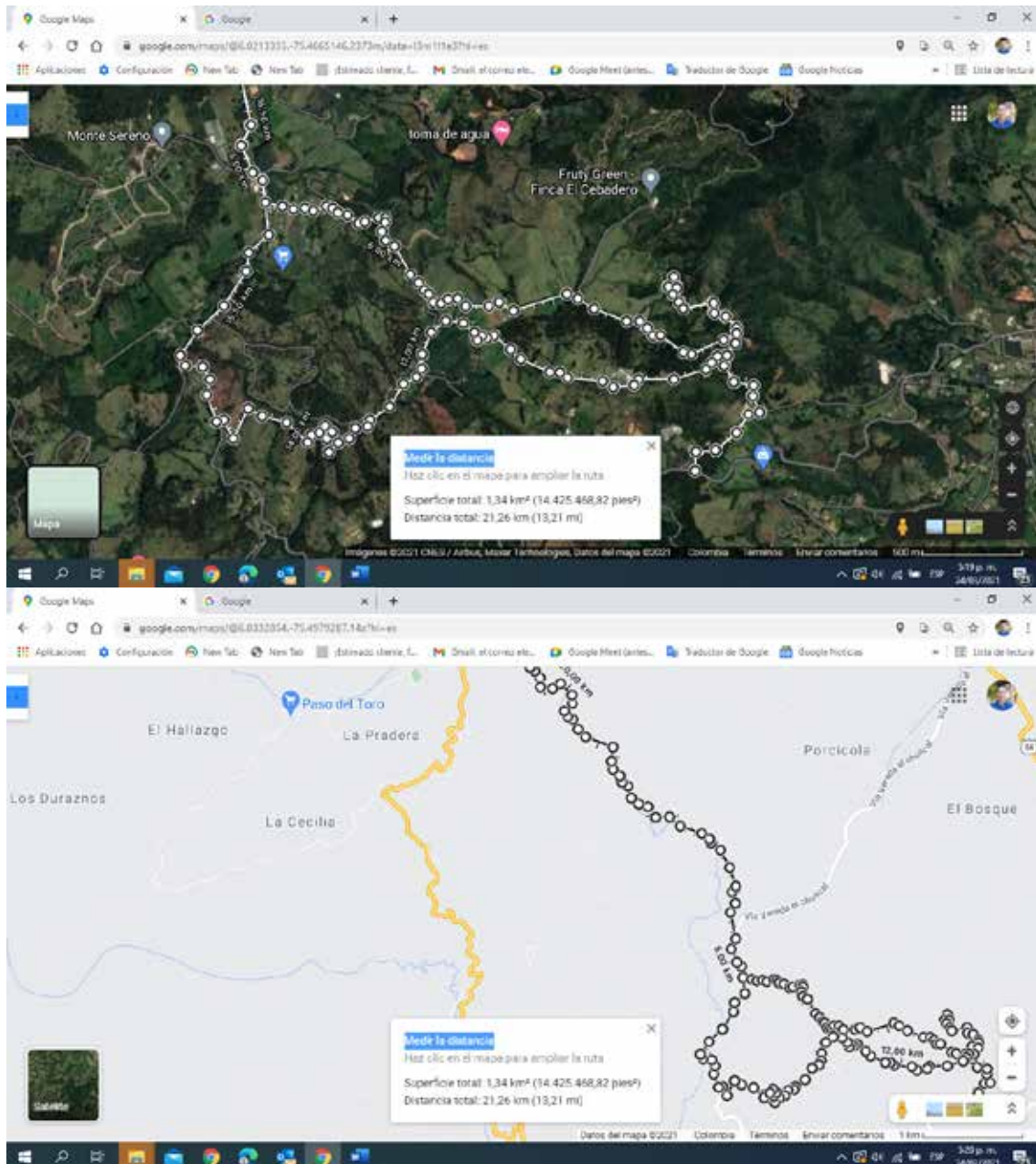

Rutas Reciclaje 2021

OZM092: Guanteros Ruta 1 reciclaje urbano los días miércoles. Recorrido 18,78 km.

DESCRIPCIÓN RUTAS DE RECOLECCIÓN

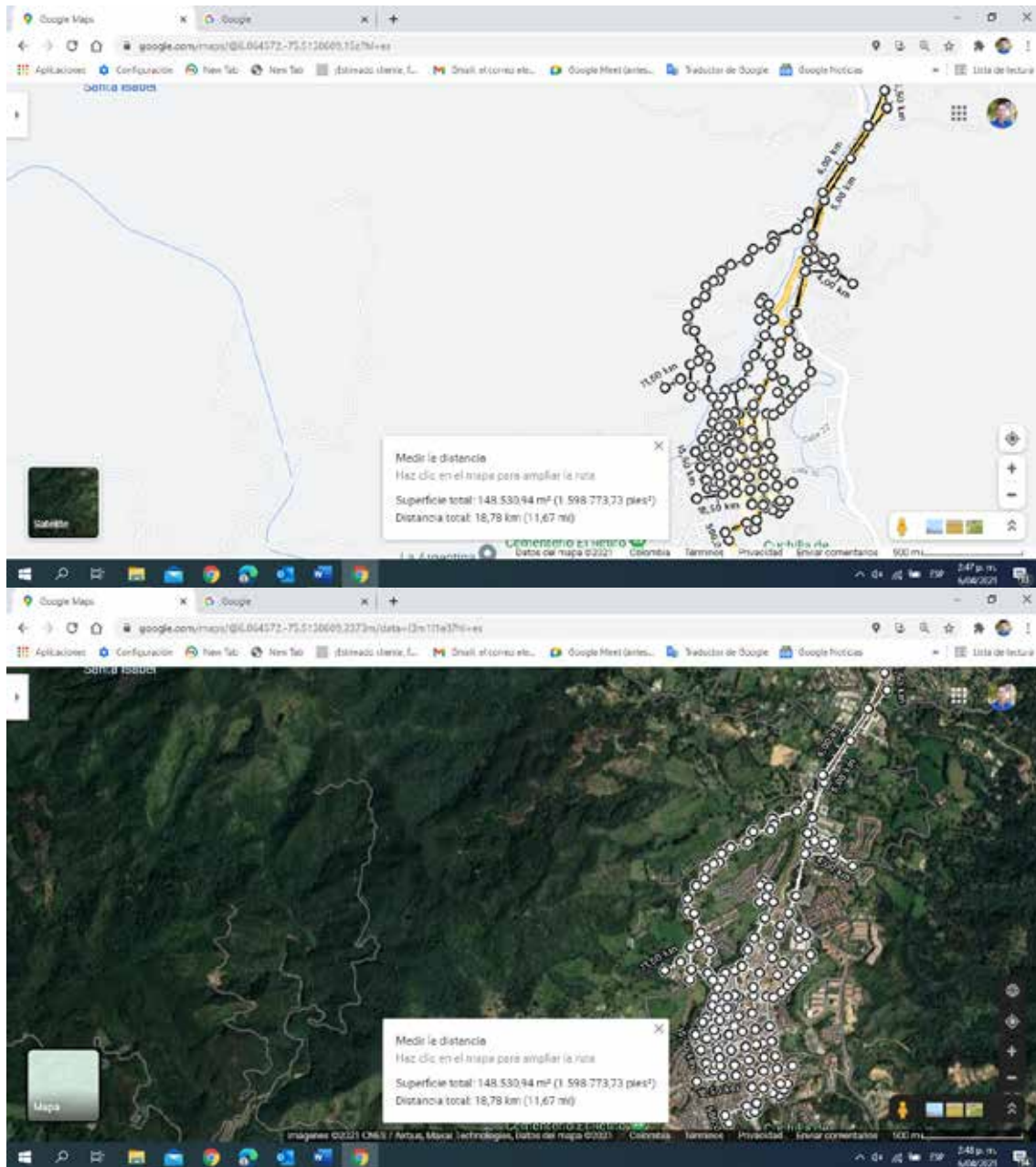

Ruta de reciclaje urbana 2 El Pan con apoyo de vehiculo externo. Recorrido 14,16 km.

DESCRIPCIÓN RUTAS DE RECOLECCIÓN

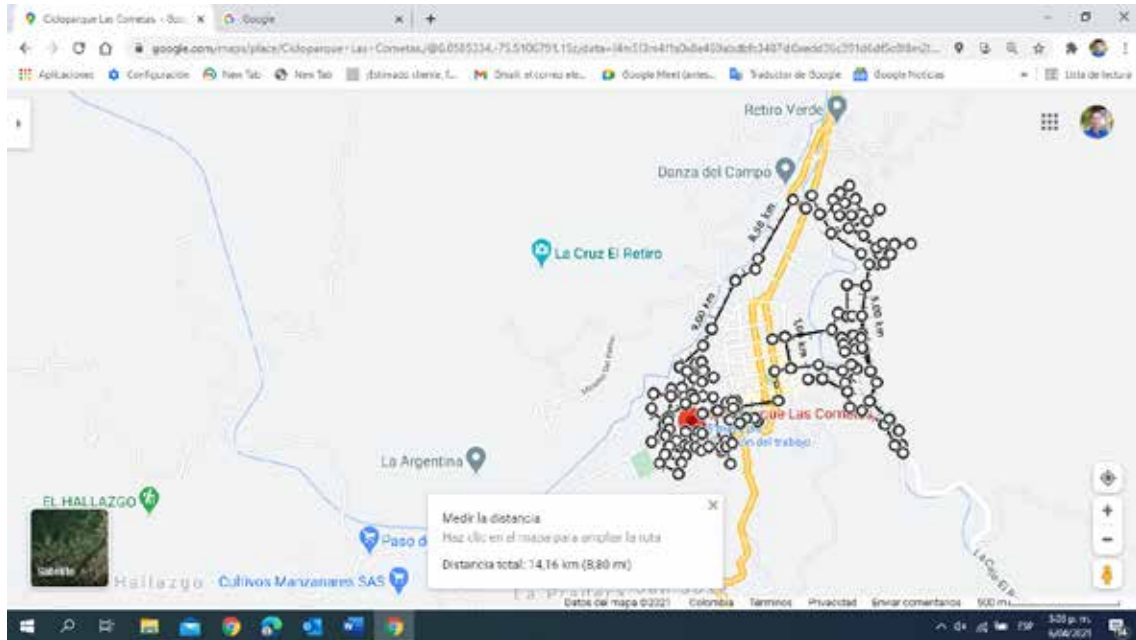

OZM092 Ruta de reciclaje rural zona norte, recorrido de 95,4 km.

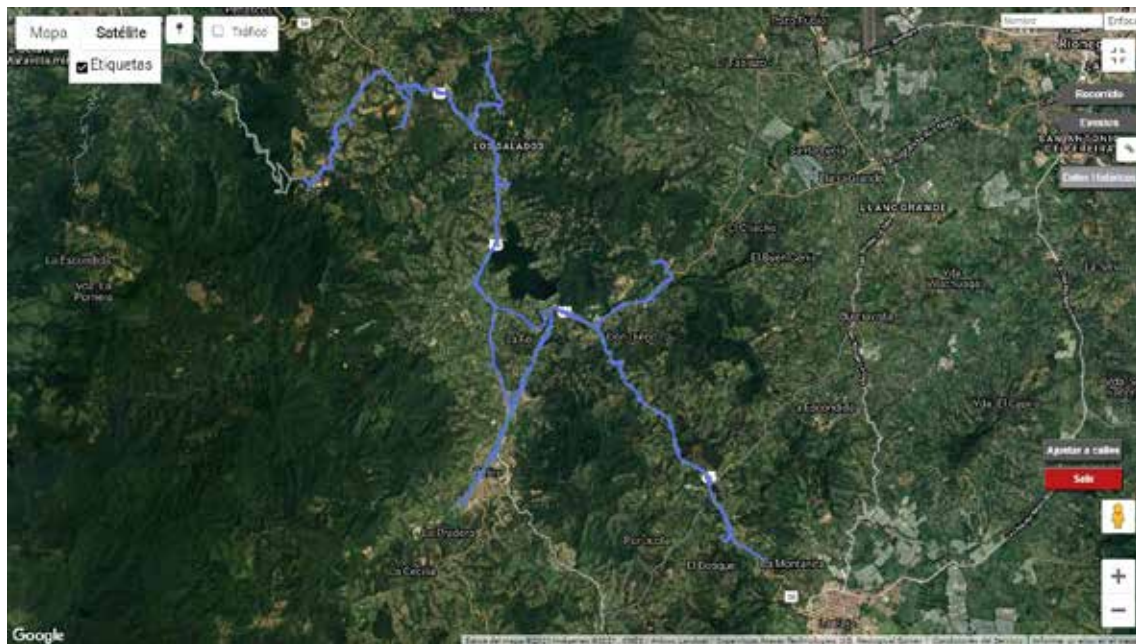

DESCRIPCIÓN RUTAS DE RECOLECCIÓN

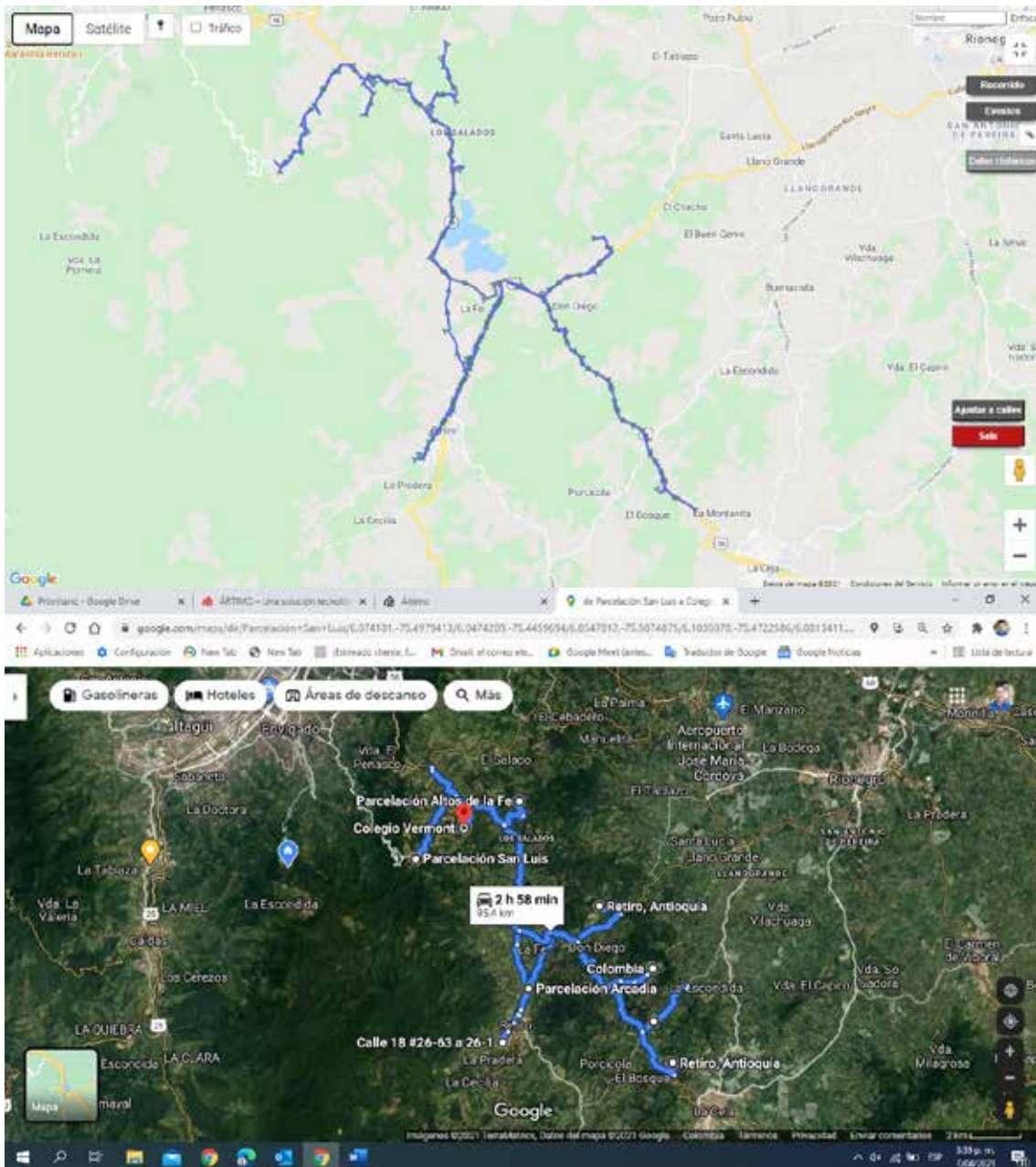

OZM092: Ruta de reciclaje zona sur, primer y tercer jueves de cada mes, Recorrido de 63,10 Km.

DESCRIPCIÓN RUTAS DE RECOLECCIÓN

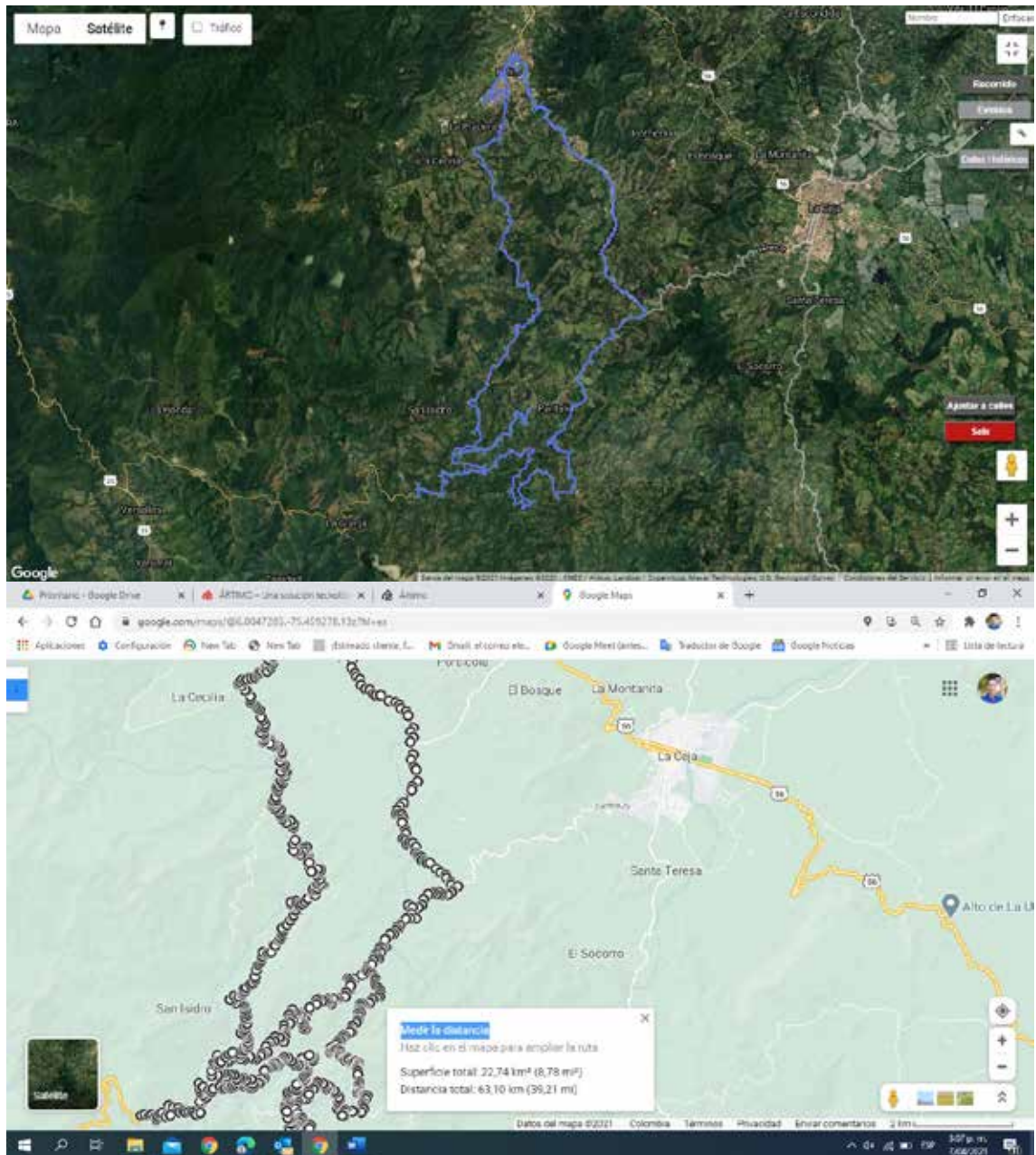

DESCRIPCIÓN RUTAS DE RECOLECCIÓN

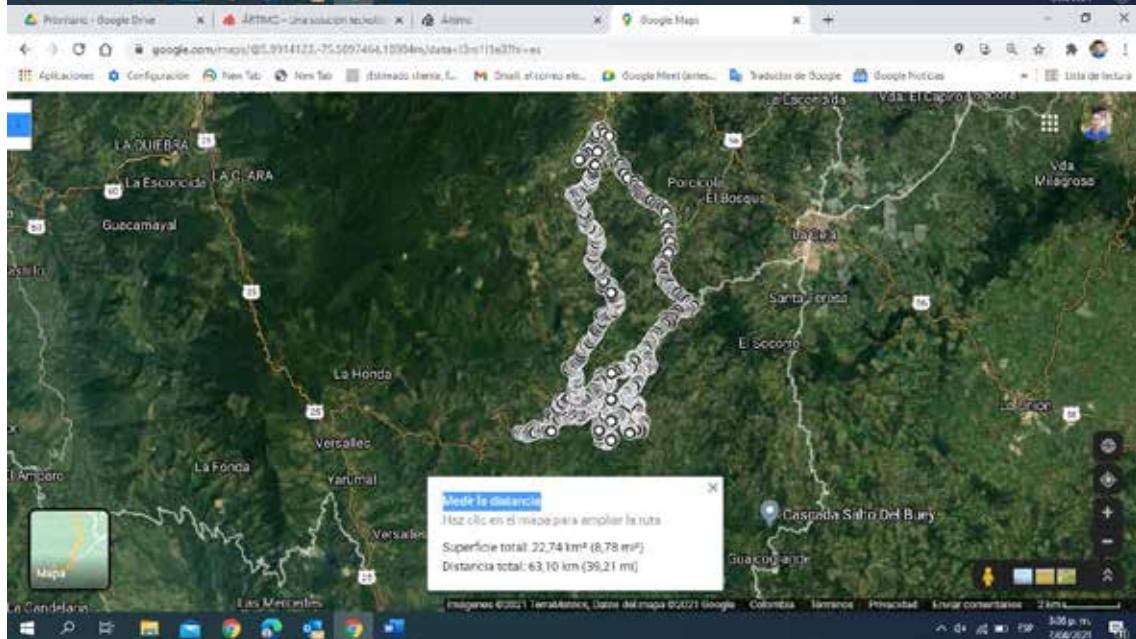
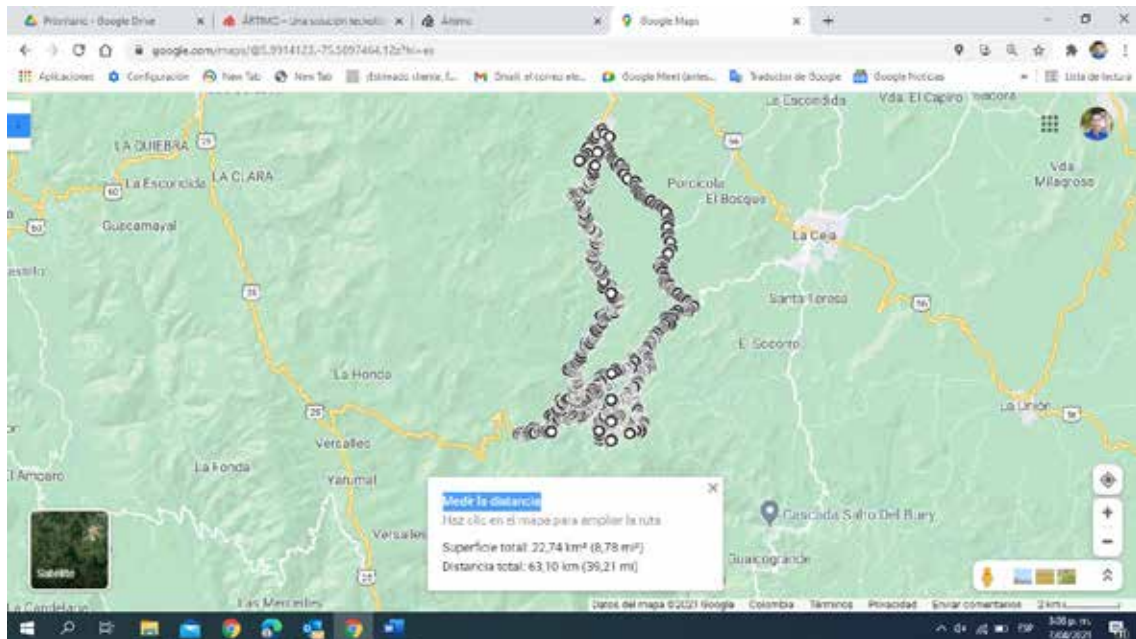

DESCRIPCIÓN RUTAS DE RECOLECCIÓN

Rutas de organicos 2021

Ruta organico 1 zona bicentenario, centro y barrios 19,50 km

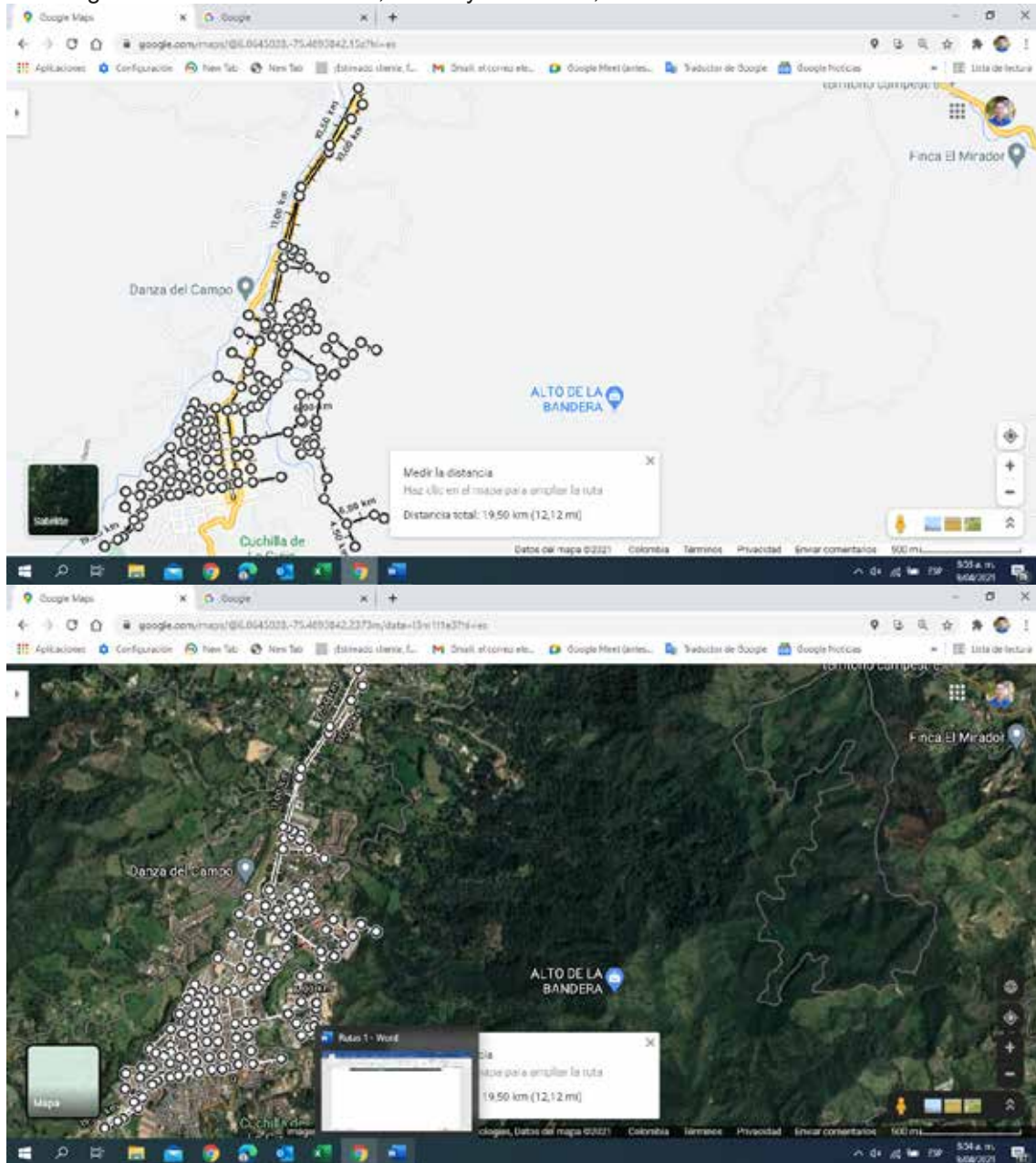

Ruta 2 organico, Barrio El Plan, Retiro del viento y Parcelaciones 10,18 km

DESCRIPCIÓN RUTAS DE RECOLECCIÓN

